

Úrad geodézie, kartografie a katastra Slovenskej republiky  
**VÝPIS Z KATASTRA NEHNUTEĽNOSTÍ**

Okres: Spišská Nová Ves

Vytvorené cez katastrálny portál

Obec: MARKUŠOVCE

Dátum vyhotovenia 15.04.2019

Katastrálne územie: Markušovce

Čas vyhotovenia: 15:38:37

**ČIASŤOČNÝ VÝPIS Z LISTU VLASTNÍCTVA č. 1285**

ČASŤ A: MAJETKOVÁ PODSTATA

**PARCELY registra "C" evidované na katastrálnej mape**

Parcelné číslo	Výmera v m2	Druh pozemku	Spôsob využ. p.	Umiest. pozemku	Právny vzťah	Druh ch.n.
1737/ 1	5098	zastavaná plocha a nádvorie	20		1	

Legenda:

Spôsob využívania pozemku:

20 - Pozemok, na ktorom je postavená inžinierska stavba - železničná, lanová a iná dráha a jej súčasť

Umiestnenie pozemku:

1 - Pozemok je umiestnený v zastavanom území obce

Ostatné parcely nevyžiadané

**ČASŤ B: VLASTNÍCI A INÉ OPRÁVNENÉ OSOBY**

Por. číslo Príezvisko, meno (názov), rodné priezvisko, dátum narodenia, rodné číslo (IČO) a Spoluvlastnícky podiel miesto trvalého pobytu (sídlo) vlastníka

Účastník právneho vzťahu:

Vlastník

1 Rudohorská investičná spoločnosť, a.s., Ing. Kožucha 12, Spišská Nová Ves, PSČ 052 01, SR

1 / 1

IČO :

Poznámka	K parcelám C-KN 2990/2 - Hodnovernosť údajov vyvrátená podľa § 71 ods.3 zákona 162/1995 Z.z. sa údaje nesmú používať. Duplicitné vlastníctvo s parcelou E KN 2990/1 na LV 1064. Spr.kat. Sp.Nová Ves č. X 121/2008 Val zo dňa 9.9.2008 - 148/2008;
Titul nadobudnutia	Zmluva o predaji, rozhodnutie V 1341/2003 v Rožňave - 86/2003;
Titul nadobudnutia	Zmena právnej formy spoločnosti, Výpis z Obchodného registra, R 315/2007 zo dňa 14.6.2007 - 104/2007;
Titul nadobudnutia	Žiadosť o zápis č. GM-Jk.-103/09 zo dňa 25.11.2009, GP 10767258-52/2009, R 671/2009 - 9/2010;
Titul nadobudnutia	Rozhodnutie OcÚ o odstránení stavby č.1274/463/3/2011-SÚ zo dňa 25.5.2011 - Z 2345/2011 - 199/2011;
Titul nadobudnutia	Zámenná zmluva V 1559/2012 zo dňa 19.9.2012 - 183/2012;
Titul nadobudnutia	Správa katastra SNV - Úradný záznam zo dňa 26.11.2012 - R 979/2012-KI - 29/2013;
Titul nadobudnutia	Správa katastra SNV - Úradný záznam zo dňa 23.4.2013 - R 398/2013-KI, ZPMZ.č.923 - pol.vz.527/13;
Titul nadobudnutia	Rozhodnutie OcÚ o odstránení stavieb č.1128/346/3/2012-SÚ zo dňa 30.5.2012 - Z 3309/2013 - 15/2014;
Titul nadobudnutia	OÚ Spišská Nová Ves, katastrálny odbor Protokol o oprave č.X 195/2014-Mo zo dňa 2.4.2014 - pol.vz.177/2014;
Titul nadobudnutia	OÚ Spišská Nová Ves, katastrálny odbor Protokol o oprave č.X 197/2014-Mo zo dňa 2.4.2014 - pol.vz.178/2014;
Titul nadobudnutia	OÚ Spišská Nová Ves, katastrálny odbor Protokol o oprave č.X 214/2014-Mo zo dňa 9.4.2014 - pol.vz.179/2014;

**Tituly nadobudnutia LV:**

Výpis z obchodného registra - 41/2004;

Protokol X 22/2004 - 78/2004;

Hlásenie zmien zo dňa 23.12.2005, R 188/05 - 23/2006;

Rozhodnutie Obv. bansk.úradu zo dňa 13.1.2006 - 40/2006;

HZ č.17096/81-25/2 zo dňa 1.12.1981 - pvz.41/82;

Rozhodnutie Správy katastra Spišská Nová Ves č.j.: ROEP C 9/2013 právoplatné 18.2.2013, Z 562/2013, pvz.1/2014;

kúpna zmluva zo dňa 4.12.1969 - pvz.41/82;

Rozhodnutie Správy katastra Spišská Nová Ves č.j.: ROEP C 9/2013 právoplatné 18.2.2013, Z 562/2013, pvz.1/2014;

kúpna zmluva zo dňa 20.1.1971 - pvz.41/82;

Rozhodnutie Správy katastra Spišská Nová Ves č.j.: ROEP C 9/2013 právoplatné 18.2.2013, Z 562/2013, pvz.1/2014;

kúpna zmluva zo dňa 11.1.1971 - pvz.41/82;

Rozhodnutie Správy katastra Spišská Nová Ves č.j.: ROEP C 9/2013 právoplatné 18.2.2013, Z 562/2013, pvz.1/2014;

### ČASŤ C: ĎARCHY

Por.č.:

- 1 Právo prechodu peši a motorovými vozidlami cez pozemky 2939/2, 2972, 2990/2 vo vyznačenom rozsahu podľa GP 10757350-58/95 pre Ministerstvo hospodárstva SR. V 654/96 - 78/96, 86/2003;
- 1 Vecné bremeno spočívajúce v práve nerušene užívať pozemky 2939/2, 2972, 2990/2, právo vstupu vo dne i v noci za účelom vykonávania kontroly majetku mobilizačných rezerv, právo vjazdu motorových vozidiel za účelom naskladania, vyskladania zásob MR v prospech - Správa štátnych hmotných rezerv Slovenskej republiky, Prážska 29, Bratislava. V 400/2001 - 51/2001;
- 1 Podľa rozhodnutia OBÚ Sp.Nová Ves č.566-701-K s-Bz/98 zo dňa 12.3.1998 o zmene CHLÚ Sp.Nová Ves I., ev.č.27/c sa parcela č.3240 nachádza v chránenom ložiskovom území - 59/2001;
- 1 Vecné bremeno spočívajúce v tom, že vlastníkom pozemku reg. C KN parcelné číslo 1011/4 je povinný strpieť právo prechodu peši a prejazdu motorovými vozidlami cez pozemok reg. C KN parcelné číslo 1011/4 v prospech vlastníka pozemku reg. C KN parcelné číslo 1011/1 podľa V 2988/2016 zo dňa 15.11.2016 - 368/2016;

#### Iné údaje:

Oznámenie prevodu dobývacieho priestoru č.2158/2005 zo dňa 7.11.2005, Z 2010/2005 - 1/2006;

PKV 431 - mpč.3079;

PKV 427 - mpč.2875;

PKV 426 - mpč.3073;

PKV 422 - mpč.2862,2863;

PKV 373 - mpč.2882,2883;

PKV 100 - mpč.2865,2866;

PKV 133 - mpč.2910;

PKV 126 - mpč.2874,3078;

PKV 166 - mpč.3084;

pk.vl.245 - mpč.2905,2912;

pk.vl.120 - mpč.2887;

pk.vl.106 - mpč.2895;

pk.vl.25 - mpč.2864;

Podľa oznámenia Štátnej ochrany prírody Slovenskej republiky č.1542/17 zo dňa 18.9.2017 sú parcely reg. C KN 2977/3, 3240, 3325/2 v Chránenom vtáčom území Volovské vrchy. Z 2792/2017 - 778/2017,

- 1 Podľa rozhodnutia OBÚ Sp.Nová Ves z 13.1.2006 sa parcela časť 2983/1 nachádza v chránenom ložiskovom území. Z 346/2006 - 40/2006;
- 1 Podľa rozhodnutia OBÚ Sp.Nová Ves č.1484/2006 zo dňa 31.7.2006 určenie chráneného ložiskového územia sú parcely 3240 v chránenom ložiskovom území. Z 1670/2006 - 155/2006;

#### Poznámka:

Bez zápisu.

Vysvetlenie: údaje v ČASTI C:ĎARCHY bez uvedenia parcelného čísla alebo poradového čísla vlastníka alebo inej oprávnenej osoby sa týkajú všetkých nehnuteľností a všetkých vlastníkov a iných oprávnených osôb na liste vlastníctva.

Úrad geodézie, kartografie a katastra Slovenskej republiky

# Informatívna kópia z mapy

Vytvorené cez katastrálny portál

Okres: Spišská Nová Ves  
Obec: MARKUŠOVCE  
Katastrálne územie: Markušovce

15. apríla 2019 15:40

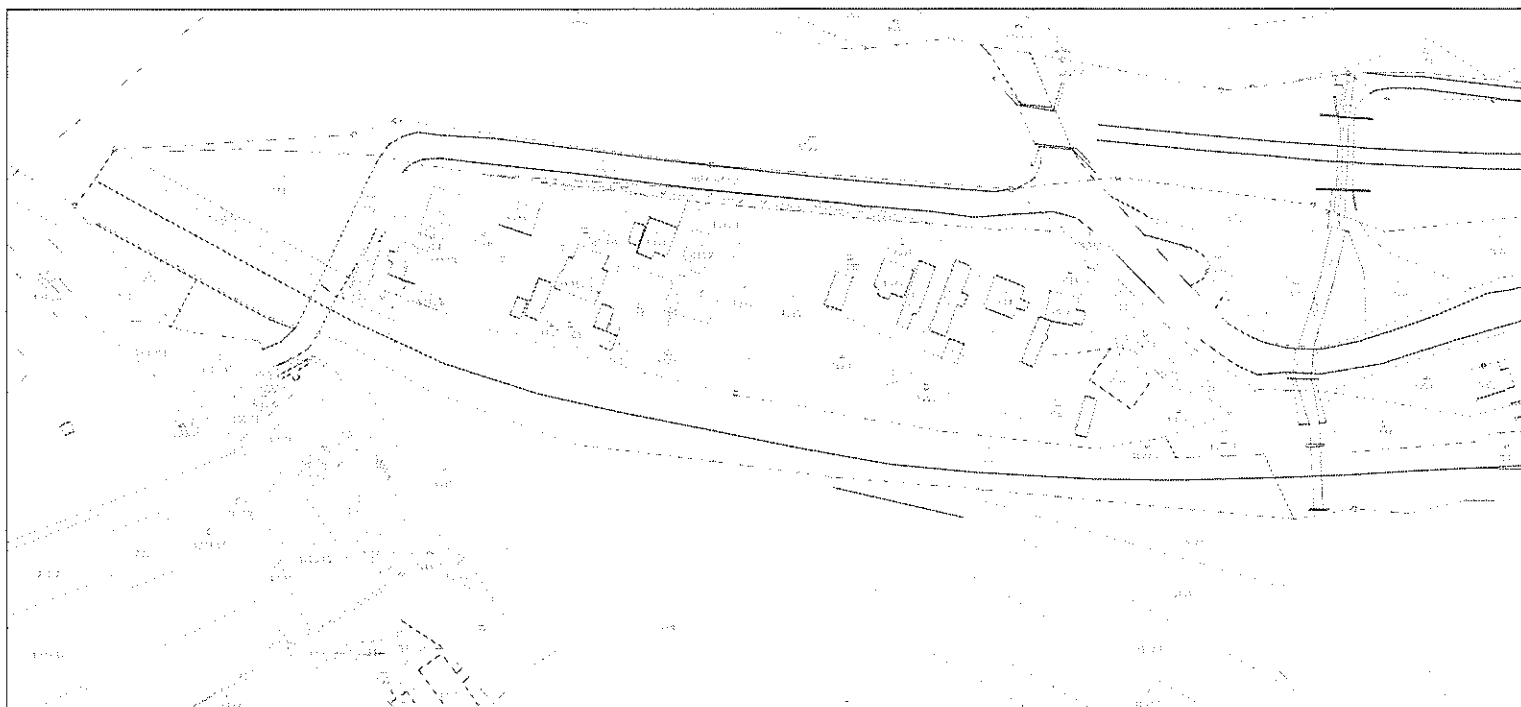

SCALE 1 : 2 358

