

VÝKAZ VÝMER														
Doterajší stav				Zmeny				Nový stav						
Císlo		Výmera		Druh pozemku	Diel číslo	K parcele číslo	m2	Od parcely číslo	m2	Číslo parcely	Výmera		Druh pozemku	Vlastník (iná oprávnená osoba) adresa, ( sídlo )
PK vlož LV	parcely PK KN	ha	m2								ha	m2		
<i>Stav právny</i>														
333	1272/17	573	zast.pl.	1	1193/1	105				(1272/17)			zaniká	
LV pred THM				2	1193/2	407								
1	1272/18	792	zast.pl.	3	1193/4	61				(1272/18)	671	zast.pl.	Doterajší	
LV pred THM				4	1193/3	121								
				1		1272/17	105	1193/1	105	zast.pl.	13100	Klempár Gejza a Renáta		
				2		1272/17	407	1193/2	407	zast.pl.	510	rod. Kokyová, Za íehel-		
				3		1272/17	61	1193/4	61	zast.pl.	13104	ňou 206, Markušovce		
				4		1272/17	61	1193/4	61	zast.pl.	13104	Detto		
						1272/18	121	1193/3	121	zast.pl.	13104	Detto		
1	1194	256	zast.pl. (dvor)					1194/1	170	zast.pl.	13104	Detto		
								1194/2	86	zast.pl.	13104	Detto		
Spolu:		1621				694				1621				
<i>Stav podľa registra C KN</i>														
	1193	708	zast.pl. (dvor)					1193/1	105	zast.pl.	13100	Ako v stave právnom		
								1193/2	407	zast.pl.	13104	Ako v stave právnom		
								1193/3	121	zast.pl.	13104	Ako v stave právnom		
								1193/4	61	zast.pl.	13104	Ako v stave právnom		
								1193/5	14	zast.pl.	13104	Doterajší		
1	1194	256	zast.pl. (dvor)					1194/1	170	zast.pl.	13104	Ako v stave právnom		
								1194/2	86	zast.pl.	13104	Ako v stave právnom		
Spolu:		964								964				

Poznámka: Parcely č. 1272/17, 1272/18 na LV č.333 a 1 po mapovaní (THM) neboli prevzaté do obnoveného operátu. Na LV č.333 je zapísaný rodinný dom s.č. 206 na parcele č. 1193.

Legenda: kód spôsobu využívania 13104 - pzemok, na ktorom je dvor  
13100 - pozemok, na ktorom je postavená bytová budova so súpisným číslom  
kód druhu stavby 510 - rodinný dom

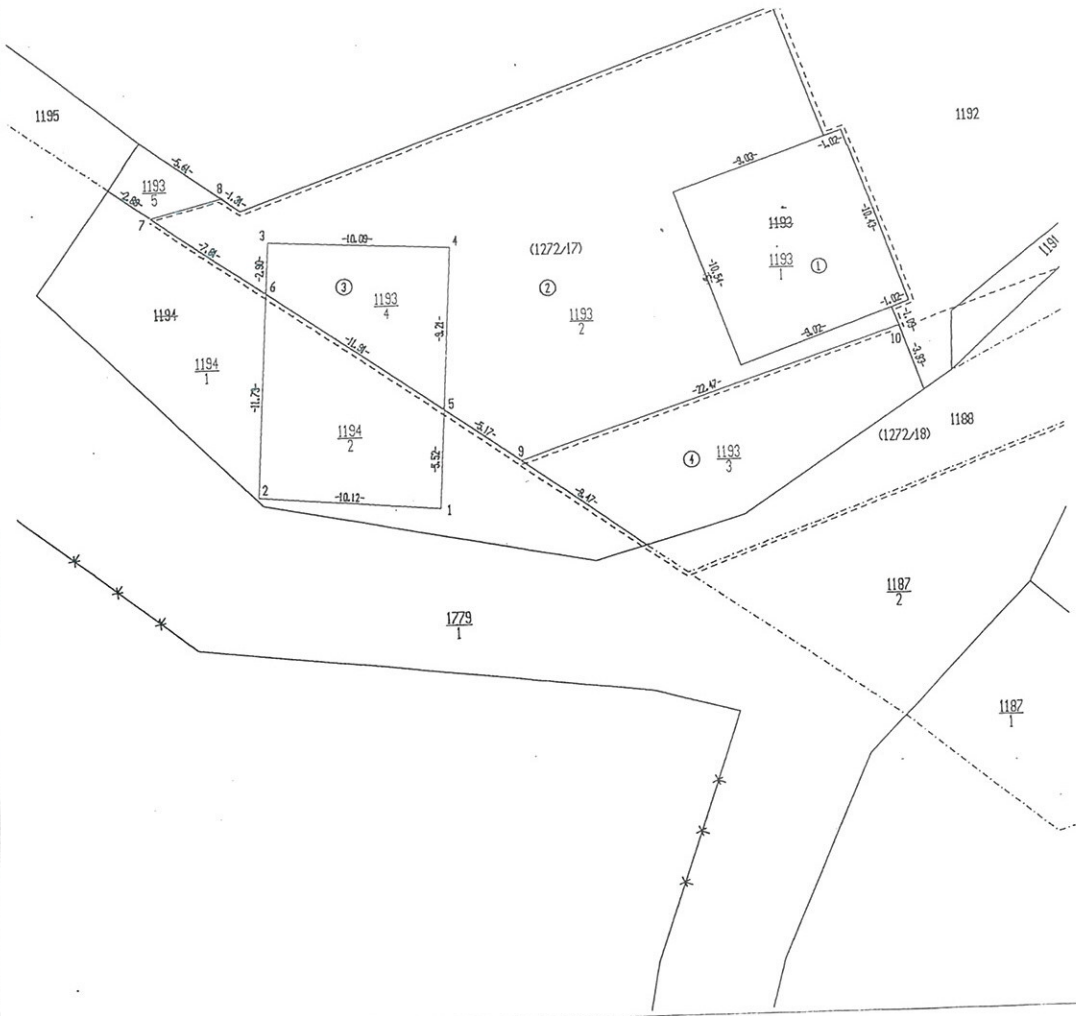

Geometrický plán je podkladom na právne účkony, keď údaje doterajšieho stavu výkazu výmer sú zhodné s údajmi platných výpisov z katastra nehnuteľností

Vyhotovitel <b>Geodézia Spiš</b> Ing. NOVÁK František Dunajská 26 Spišská Nová Ves IČO: 37 705 199	Kraj <i>Košický</i>	Okres <i>Spišská Nová Ves</i>	Obec <i>Markušovce</i>
Kat. <i>Markušovce</i>	Číslo plánu <i>58/2005</i>	Mapový list č. <i>SNV 2-8/13</i>	
<b>Geometrický plán</b> na oddelenie parcely č. 1194/1-2 a na určenie vlastníckych práv k nehnuteľnostiam parcely č. 1193/1-4.			
Vyhotovil	Autorizačne overil		Úradne overil
Dňa: <i>28.10.2005</i>	Meno: <i>Zeman Ján</i>	Dňa: <i>4.11.2005</i>	Meno: <i>Ing. Húrtuk Ján</i>
Nové hranice boli v prírode označené <i>kovovými rúrkami</i>		Náležitostami a prestížnosťou zodpovedá predpisom	
Záznam podrobného merania meračský náčrt č. <i>645</i>		Úradne overené podľa §9 zákona NR SR č. 215/1995 Z. z. o geodézii a kartografii	
Súradnice bodov označených číslami a ostat. mer. údaje sú uložené vo všeobecnej dokumentácii			